



RELATÓRIO ANUAL 2007

SICREDI Pioneira RS

Cooperativa de Crédito de Livre Admissão
de Associados Pioneira da Serra Gaúcha

MENSAGEM DA DIRETORIA

Em dezembro de 2007 a SICREDI Pioneira RS completou 105 anos de funcionamento ininterrupto. Somos a Cooperativa de Crédito mais antiga em funcionamento da América e apresentamos números que nos colocam entre as 6 maiores Cooperativas de Crédito do Brasil.

Participar de uma Cooperativa centenária, considerada referência do segmento no país e no mundo, deve ser orgulho para seus mais de 45.000 associados. Parte do sucesso desta instituição histórica é o respeito ao princípio de transparência adotado pelo Sistema SICREDI.

Praticando este princípio, a SICREDI Pioneira RS divulga aos seus associados o relatório de desempenho do ano de 2007, ano este que foi especialmente importante para nós, pois o Banco Central do Brasil aprovou nossa reforma estatutária passando a razão social de Cooperativa de Crédito Rural Nova Petrópolis para **Cooperativa de Crédito de Livre Admissão de Associados Pioneira da Serra Gaúcha**. Esta alteração propicia uma maior abertura à realização de operações ativas e passivas com associados ligados aos ramos da indústria, comércio e serviços influenciando principalmente na redução dos impostos pagos pela Cooperativa e pelo associado.

Com esta modificação voltamos a ter condições de abrir novas unidades de atendimento em nossa região. No mês de novembro de 2007 passamos a estar presentes no município de **Portão** e estamos prestes a nos instalar no município de **São Leopoldo**. Neste município teremos 2 unidades de atendimento, uma no centro e outra no campus da Unisinos. Com estas inaugurações passaremos a atuar em 22 unidades de atendimento em 18 municípios.

Atualmente administramos R\$ 327 milhões em recursos tendo em 2007 um crescimento de 24% neste item. Nossa carteira de crédito cresceu 47% atingindo R\$ 131 milhões. As sobras do ano atingiram R\$ 8,9 milhões, permitindo apresentarmos para a Assembléia Geral Ordinária um valor de R\$ 4,1 milhões para distribuição entre os associados que geraram este resultado. Para

atender-mos melhor ao princípio de participação nos resultados, em 2007, aprimoramos nossa sistemática de distribuição de sobras valorizando a rentabilidade gerada pelo associado. Participa mais da distribuição das sobras o associado que em suas operações mais contribui para o crescimento da cooperativa. O ótimo desempenho em 2007 evidencia a efetiva participação de nossos associados na utilização de nossos produtos e serviços.

Pelo sucesso alcançado nas atividades desenvolvidas pela SICREDI Pioneira RS no ano de 2007, agradecemos aos colaboradores e, principalmente, a você associado, dono e usuário da Cooperativa.

O SICREDI será do tamanho que você quiser!

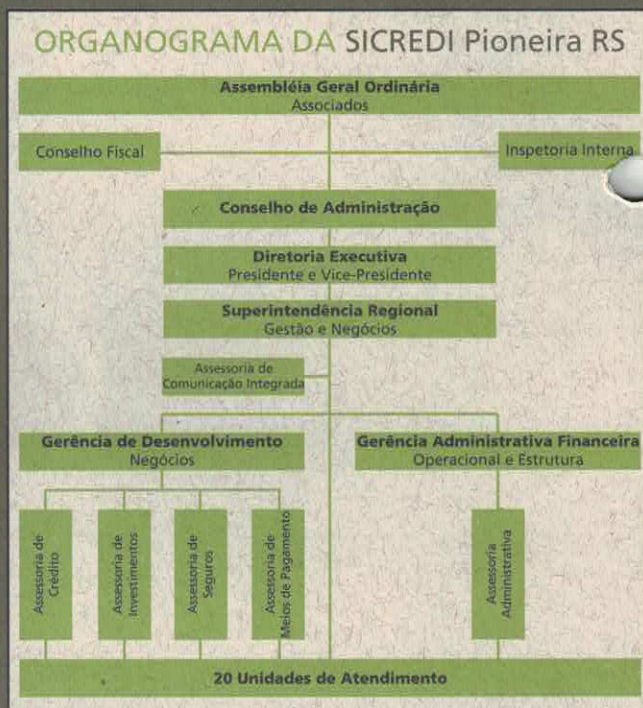

DIRETORIA EXECUTIVA E CONSELHEIROS

DIRETORIA EXECUTIVA

Presidente	Vice-Presidente
Édio Spier	Werno Blásio Neumann

CONSELHEIROS DE ADMINISTRAÇÃO

Titulares		Suplentes	
Alceu Dalle Molle	Jorge Germano Schaefer	Elton Wedig	Luiz Mazzurana
Anselmo Kuhn	José Mário Hansen	Geraldo Boll	Pedro Joãozinho Becker
Darci Délcio Scherer	Rodrigo Fritzen	Gilberto Bernardo Freibergger	Sigisfredo Engelbert Rücker
Elton Roberto Weber	Vitor Affonso Grings	José Luiz Betttega	
João Carlos Federhen			

CONSELHEIROS FISCAIS

Titulares	Suplentes
Carlos Reinoldo Schünemann	Adriano Antonio Fiorini
Edith Zilles Hahn	Mário José Konzen
Henrique Petry	Milton Bach

GERÊNCIA EXECUTIVA

Superintendente Regional	Gerente Administrativo Financeiro	Gerente de Desenvolvimento
Márcio Port	Eduardo Spier	Solon Stapassola Stahl

DEMONSTRATIVO DE RESULTADO - SICREDI Pioneira RS

DESCRIÇÃO DAS CONTAS	01/01 a 31/12/2007 Total em R\$	01/01 a 31/12/2006 Total em R\$
INGRESSOS E RECEITAS DA INTERMEDIÇÃO FINANCEIRA	23.637.908	20.696.971
Operações de Crédito	23.628.131	20.598.269
Resultado de Operações com Títulos e Valores Mobiliários	9.777	98.702
DISPÊNDIOS E DESPESAS DE INTERMEDIÇÃO FINANCEIRA	(17.843.851)	(18.519.630)
Operações de Captação no Mercado	(16.006.357)	(16.866.526)
Operações de Empréstimos e Repasses	(204.964)	(119.064)
Provisão para Operações de Crédito	(1.632.530)	(1.534.040)
RESULTADO BRUTO DA INTERMEDIÇÃO FINANCEIRA	5.794.057	2.177.341
OUTROS INGRESSOS E RECEITAS/DISPÊNDIOS E DESPESAS OPERACIONAIS	3.946.274	4.895.217
Ingressos e Receitas de Prestação de Serviços	6.531.502	4.273.764
Dispêndios e Despesas de Pessoal	(6.842.930)	(5.989.435)
Outros Dispêndios e Despesas Administrativas	(9.099.146)	(8.770.553)
Dispêndios e Despesas Tributárias	(297.615)	(348.918)
Outros Ingressos e Receitas Operacionais	19.875.076	19.665.967
Outros Dispêndios e Despesas Operacionais	(6.220.613)	(3.935.608)
RESULTADO OPERACIONAL	9.740.331	7.072.558
Resultado não operacional	(110.773)	(72.230)
Resultado antes da tributação sobre o lucro e participações	9.629.558	7.000.328
Imposto de renda e contribuição social	(719.046)	(1.486.151)
SOBRAS ANTES DAS DESTINAÇÕES	8.910.512	5.514.177
DESTINAÇÕES	4.756.598	3.610.855
Fates	1.018.077	2.004.855
Reserva Legal	3.738.521	1.662.689
Sobras após as Destinações	-	1.847.433
Absorção de Dispêndios FATES	-	1.444.389
SOBRAS A DISPOSIÇÃO DA ASSEMBLÉIA GERAL ORDINÁRIA	4.153.914	3.291.822

As Notas Explicativas são parte integrante das Demonstrações Contábeis.

NOTAS EXPLICATIVAS

NOTA 01 - CONTEXTO OPERACIONAL

A Cooperativa tem por objetivos principais estimular a formação de poupança e, através da mutualidade, a assistência financeira aos associados, além de prestar serviços inerentes à sua condição de instituição financeira. Pode praticar todas as operações compatíveis com a sua modalidade social, inclusive obter recursos financeiros de fontes externas, obedecida à legislação pertinente, aos atos regulamentares oficiais, seu Estatuto e às normas internas do SICREDI.

Esta Cooperativa teve início de suas atividades em 28 de dezembro de 1902, como Cooperativa de Crédito Rural Nova Petrópolis Ltda, sendo que em 17 de abril de 2007 teve sua natureza jurídica alterada para Cooperativa de Crédito de Livre Admissão de Associados Pioneira da Serra Gaúcha - SICREDI Pioneira RS, amparada pela Resolução do Conselho Monetário Nacional (CMN) nº. 3.321 de 30/09/2005.

NOTA 02 - APRESENTAÇÃO DAS DEMONSTRAÇÕES CONTÁBEIS

Estão sendo apresentadas de acordo com a Legislação específica do Sistema Cooperativo e preceitos do Plano Contábil das Instituições do Sistema Financeiro Nacional - COSIF - aplicados com uniformidade em relação ao mesmo período do exercício anterior.

NOTA 03 - RESUMO DAS PRINCIPAIS PRÁTICAS CONTÁBEIS

- a) **Apuração do Resultado:** As Receitas e Despesas são apropriadas mensalmente, pelo regime de competência.
- b) **Operações Ativas e Passivas:** As operações Ativas e Passivas com encargos pré e pós-fixados são registradas pelo valor principal, com acréscimo dos respectivos encargos incorridos, inclusive atualização monetária, observada a periodicidade da capitalização contratual.
- c) **Outros Ingressos e Receitas Operacionais:** Este item na Demonstração de Sobras, apresenta saldo de R\$ 19.875.076, sendo que deste valor, R\$ 17.004.025 refere-se às receitas com Administração Financeira, que é resultante da aplicação dos recursos captados, junto à Central SICREDI RS.

d) **Permanente:** Está demonstrado ao custo de aquisição e corrigido monetariamente até 31.12.95 conforme prevê a Lei 9249 de 26.12.95, art. 4º, combinado com os seguintes aspectos:

- **Investimentos:** Referem-se às Cotas junto à Cooperativa Central de Crédito do Rio Grande do Sul - Central SICREDI RS e ações junto ao Banco Cooperativo SICREDI S/A.
- **Imobilizado:** As depreciações do imobilizado são calculadas pelo método linear com base em taxas determinadas pelo prazo de vida útil estimado.
- **Diferido:** O diferido, representado substancialmente por benfeitorias em imóveis de terceiros, é amortizado com base na vigência dos direitos contratuais.

NOTA 04 - RECURSOS DE TERCEIROS

Contas	Saldo em Reais
Coobrigações em Operações de Crédito	6.179.474
Valores em Custódia	11.030.536
Carteira de Cobrança	30.813.472
Carteira de Fundos de Investimentos - Associados	47.339.631

NOTA 05 - SOBRAS ACUMULADAS

Resultados Acumulados em 2007	R\$ 8.910.512
(-) FATES Ato Não Cooperativo	R\$ 602.685
(-) FATES (5%)	R\$ 415.391
(-) Reserva Legal (45%)	R\$ 3.738.521
Sobras a Disposição da A.G.O.	R\$ 4.153.914

NOTA 06 - CAPITAL SOCIAL

O Capital Social está representado pela participação de **45.440 associados**, atingindo o montante de **R\$ 28.942.036,48**.

DESEMPENHO CONSOLIDADO SICREDI - Dados Nacionais

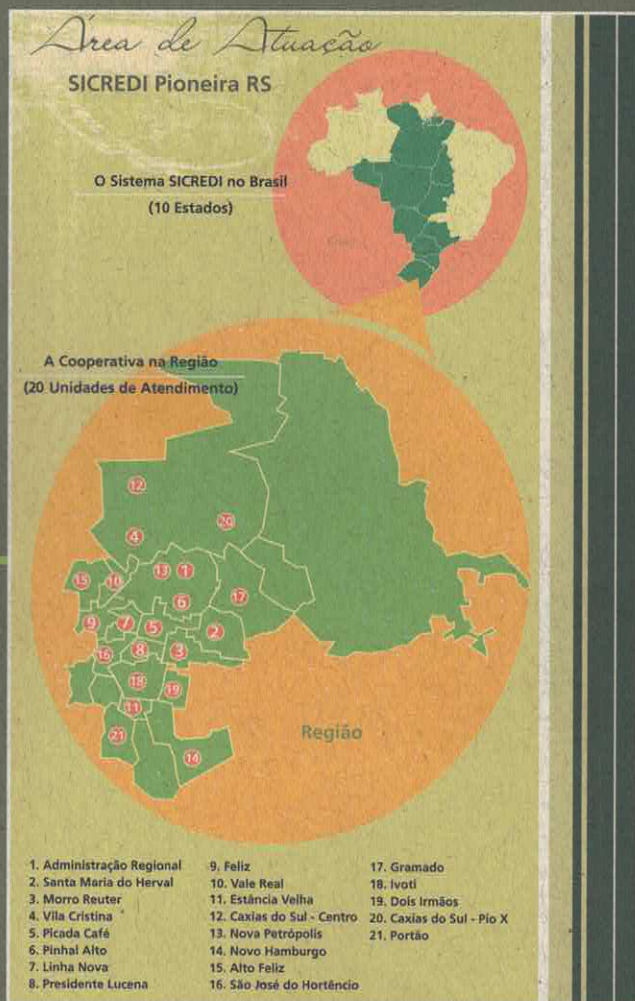
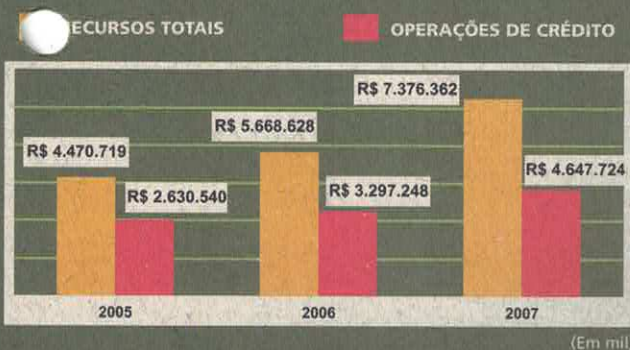
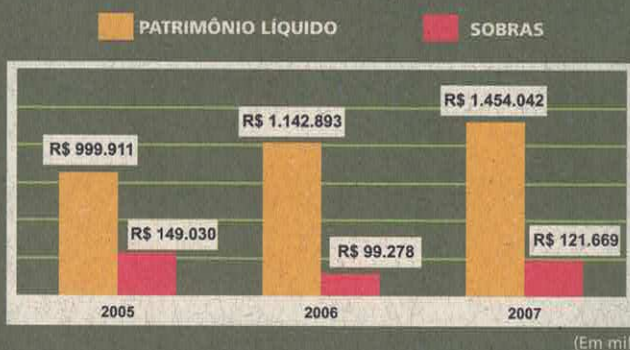
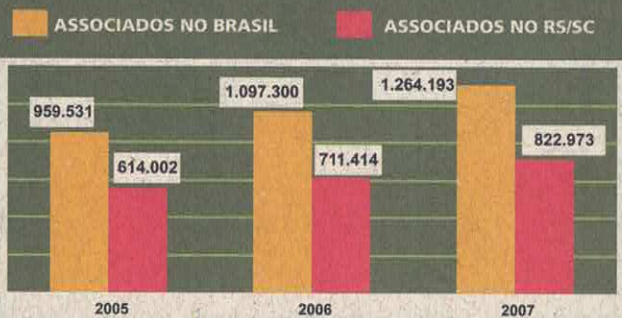

DESEMPENHO CONSOLIDADO SICREDI Pioneira RS

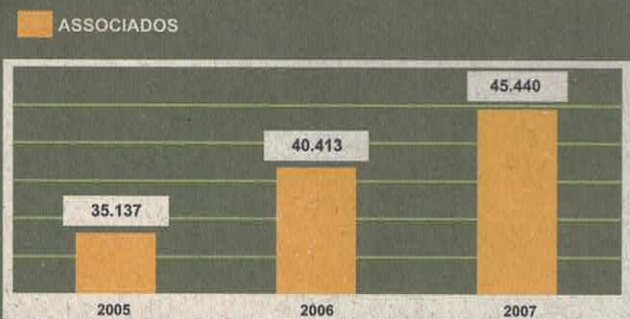

A cada ano que passa, verificamos a grande responsabilidade social que a cooperativa tem em cada comunidade onde está presente. Seja oferecendo produtos ou serviços com preços justos agregando renda aos associados e sociedade, realizando encontros para disseminação do cooperativismo, participando de eventos da comunidade ou incentivando projetos sociais, procuramos sempre a parceria com as comunidades. No ano de 2007, estas foram a essência dos investimentos da cooperativa na comunidade, que totalizou o valor de R\$ 930.946,73.

- * Transparência na gestão e participação do associado na votação nas Pré-Assembléias realizadas em todos os municípios de nossa área de ação, Assembléia Geral Ordinária e Assembléia Geral Extraordinária realizadas no município sede, totalizando 7.988 pessoas, sendo 5.514 associados.
- * Realização de 169 reuniões em todas as unidades de atendimento com a participação de 3.227 associados para disseminar a cultura cooperativista.
- * Inauguração de uma unidade de atendimento no município de Portão, com estrutura de 8 colaboradores, para oferecer soluções financeiras e agregar renda à sociedade.
- * Ampliação da unidade de atendimento de Gramado para 400m² com o objetivo de melhor atender os associados.
- * Realização do Dia Internacional do Cooperativismo, que reuniu 2 mil pessoas em Nova Petrópolis no dia 7 de julho, entre cooperativistas de todo o país e a participação da governadora Yeda Crusius e ministro da agricultura Reinhold Stephanes.
- * Incentivo ao CETANP (Centro de Treinamento de Agricultores de Nova Petrópolis) que treinou 719 pessoas em 51 cursos.
- * Incentivo com bolsa de estudos aos filhos de associados que fazem o curso técnico na Escola Bom Pastor.

- * Incentivo com bolsa de estudos aos filhos de associados que fazem curso técnico na Associação Evangélica de Ensino de Ivoti.
- * Patrocínio do Projeto Vôlei Dakota / SICREDI / IECLB incentivando a prática do esporte e o exercício do trabalho em equipe.
- * Incentivo aos associados para realizarem reflorestamento de acácia, eucalipto e pinus, em parceria com os sindicatos rurais.
- * Incentivo aos Consepro's (Conselho Comunitário Pró-Segurança Pública), repassando recursos financeiros com a finalidade de auxiliar na segurança da comunidade.
- * Incentivo ao Roteiro do Cooperativismo de Nova Petrópolis através do programa Condutores Locais de Turismo.
- * Incentivo à viagens de estudos de associados para Expointer e Expodireto.
- * Incentivo aos eventos culturais, como feiras do livro e teatros.
- * Incentivo aos eventos comunitários, como almoço da comunidade, festas do colono e kerb.

- * Patrocínio de eventos regionais como:
 - * Seminário de Educação - Morro Reuter
 - * KaffeeschneisFest - Picada Café
 - * Schmierfest - Presidente Lucena
 - * Festival Nacional do Chopp e Fenamor - Feliz
 - * Feira Agro-Ecológica e Concurso de Melhores Vinhos - Caxias do Sul
 - * Festimalha, Festival de Folclore e Natal em Cores - Nova Petrópolis
 - * Rodeio Crioulo - Gramado
 - * Feira do Mel, Rosca e Nata, KolonistenFest e Natal no Coração - Ivoti
 - * FestFeira - Dois Irmãos
 - * Gincana Municipal e VolkstFest - Portão



Programa

A União Faz a Vida

O programa de educação cooperativa "A União Faz a Vida" busca contribuir para a educação integral de crianças e adolescentes, proporcionando vivências de atitudes e valores de cooperação e cidadania. Durante o ano de 2007 a cooperativa investiu R\$ 85.464,28 nos municípios de abrangência do programa.

Municípios	Escolas	Alunos	Professores
Picada Café (2000)	4	1.180	67
Nova Petrópolis (2001)	12	2.274	218
Feliz (2002)	16	1.586	160
Morro Reuter (2006)	7	613	73
Total	39	5.849	518



DESEMPENHO CONSOLIDADO SICREDI - Dados Nacionais

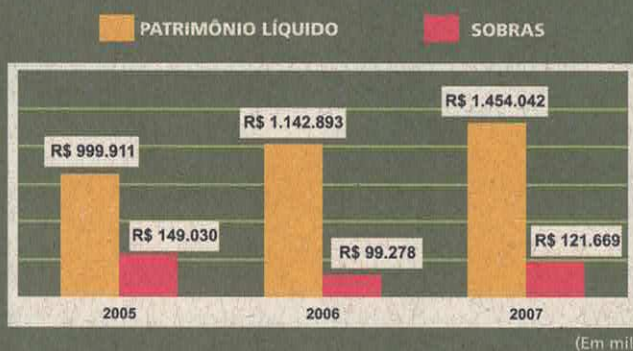
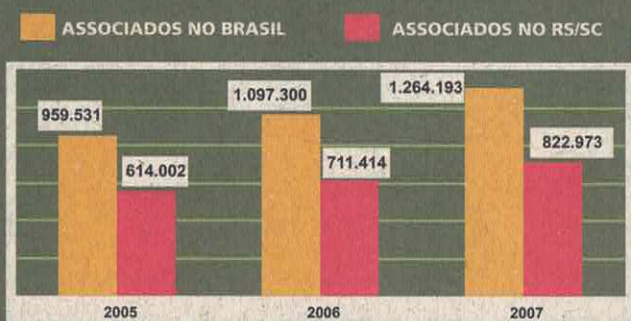

(Em mil)



(Em mil)

DESEMPENHO CONSOLIDADO SICREDI Pioneira RS

