

# R\$ 10,8 milhõe

em resultado no ano de 20

Você é o principal respons

por este suce



**Cartão  
de Votação**

Exerça o seu  
direito como  
associado da  
**SICREDI**  
Pioneira RS

Processo Assemblear

**Informativo externo da SICREDI Pioneira RS  
Fevereiro/2009**

Confira nesta edição:

Pág. 03 - Cooperativismo

Pág. 05 - Pioneira tem mais de 50 mil Associados

Pág. 06, 07 e 08: Relatório Anual 2008





**Édio Spier**

Presidente da SICREDI Pioneira RS

O ano de 2008 representou muitas conquistas para a SICREDI Pioneira RS. Mais do que um ano de ótimos resultados, foi um ano que nos consolidou como a quinta maior cooperativa de crédito do país. A partir da confiança de todos os associados, que hoje somam 51.914, chegamos a R\$ 10,8 milhões de sobras, valor que permite a distribuição de mais de R\$ 5 milhões entre os associados que geraram este resultado.

Conforme o planejado, em 2008 incorporamos São Leopoldo em nossa área de ação, que contempla 18 municípios. Passamos a administrar a unidade de atendimento da Unisinos e inauguramos uma no centro da cidade. Em 2009 instalaremos nossa 23ª unidade. Será em Canudos, bairro de Novo Hamburgo.

O crescimento da SICREDI Pioneira RS fez parte destas conquistas. Nos recursos administrados, findamos o ano com crescimento de 26%, totalizando R\$ 414 milhões. A carteira de crédito evoluiu 60%, atingindo R\$ 210 milhões. Mais uma vez a confiança dos associados comprovada pela efetiva participação na utilização de nossos produtos e serviços resultou no fortalecimento da cooperativa.

Os colaboradores são o elo entre a cooperativa e os associados. São eles que agem como consultores financeiros, oferecendo produtos e serviços adequados com o objetivo de agregar renda para os associados e para a comunidade. A SICREDI Pioneira RS prioriza o desenvolvimento constante destes profissionais, que hoje somam 264 pessoas e

ao longo do ano participaram de treinamentos e palestras para melhorar a eficiência no atendimento aos associados.

No dia 28 de dezembro a cooperativa completou 106 anos de atividades ininterruptas. Somos pioneiros do cooperativismo de crédito na América Latina. Iniciamos as nossas atividades na Lapa Imperial/Nova Petrópolis, através da liderança do Padre Theodor Ammann. O resultado desta importância histórica é que no dia 25 de novembro de 2008 o governo estadual concedeu o título de Capital Nacional do Cooperativismo à Nova Petrópolis com o Edital Estadual 13.077.

Todas estas conquistas, proporcionadas pelos associados e colaboradores, mostram que cresce a gente que coopera, cresce!



**Expediente:**

**SICREDI Pioneira RS**

Cooperativa de Crédito de Livre Admissão de Associados Pioneira da Serra Gaúcha  
C.C.L.A.A. Pioneira da Serra Gaúcha

**Administração Regional**

Rua 7 de Setembro, 374, 1º, 2º e 3º andares - Centro  
Nova Petrópolis / RS - CEP 95150-000  
CNPJ 91.586.982/0001-09 - IE Isento  
[www.sicredi.com.br](http://www.sicredi.com.br)  
Constituição: 28 de dezembro de 1902.

**Dados editoriais do informativo:**

Desenvolvimento: Assessoria de Comunicação  
Integrada da SICREDI Pioneira RS  
Tiragem: 5 mil unidades  
Papel: Reciclato, 90g  
Tamanho: 23 x 27,5 cm



# Cooperativismo

O Cooperativismo é um instrumento de organização econômica da sociedade. É uma forma de vida mútua e parceria, buscando a constituição de uma sociedade justa, livre e fraterna, com bases democráticas, através de empreendimentos que atendam às necessidades reais de seus membros, os chamados "associados", e remunerem equitativamente cada um deles.

O reconhecimento oficial do movimento cooperativista é marcado pela História dos Probos Pioneiros de Rochdale, ocorrido em 1844, no município de Lancashire, Inglaterra, distrito de Rochdale. Atingidos pela Revolução Industrial, 28 tecelões empregados em indústria local, evitando a iminente perda de seu

emprego, resolveram constituir uma cooperativa de consumo, inspirados pelos pensamentos de Robert Owen e outros filósofos da época. Tinham como seus principais objetivos: abrir um armazém para venda de alimentos e roupas; construir casas para os membros; fabricar artigos para gerar emprego aos membros; e adquirir ou arrendar terras para o cultivo.

O Cooperativismo se divide em 13 ramos de atividades segundo a Organização das Cooperativas do Brasil - OCB, que é o órgão máximo que coordena o cooperativismo em nível de Brasil. São eles: crédito, consumo, produção, saúde, transporte, trabalho, habitação, educação, mineração, agropecuária, turismo,

especial e infra-estrutura.

A exemplo dos tecelões de Rochdale, agricultores do município de Flammersfeld, Alemanha, elegeram a via cooperativista para pôr fim à agiotagem que imperava na região. Em 1864, o alemão Friedrich Wilhelm Raiffeisen criou a Associação de Caixas de Crédito de Heddersdorf, que é considerada a primeira cooperativa de crédito do mundo.

Na América Latina, a primeira cooperativa de crédito foi criada em 28 de dezembro de 1902, em Nova Petrópolis na localidade de Linha Imperial, pelo padre suíço Theodor Amstad. A Caixa de Economias e Empréstimos Amstad, atual SICREDI Pioneira RS, é a precursora do Sistema SICREDI.

## Datas comemorativas ao Cooperativismo

Dia Internacional do Cooperativismo: **04 de julho (primeiro sábado do mês de julho)**

Dia Internacional do Cooperativismo de Crédito: **15 de outubro**

## Blog do Cooperativismo

Criado por colaboradores da SICREDI Pioneira RS, o blog

[www.cooperativismodecredito.blogspot.com](http://www.cooperativismodecredito.blogspot.com) recebe, em média, 100 acessos diários. Nele, estão notícias sobre o tema não só no Brasil, mas no mundo inteiro. O objetivo é proporcionar, em um único local, informações sobre todos os sistemas de cooperativismo.

## Capital Nacional do Cooperativismo: Nova Petrópolis

A lei estadual 13.077, de 25 de novembro de 2008, oficializa o município de Nova Petrópolis como referência quando se fala em cooperativismo no Brasil, especialmente pelo fato de ser o berço do cooperativismo de crédito no país.

Na localidade de Linha Imperial encontram-se ícones do cooperativismo como: Salão Nicolaus Kehl (atual Sociedade Concorórdia), primeira, segunda e terceira sedes da antiga Caixa Rural (atual SICREDI Pioneira RS), Casa Paroquial cujo primeiro ocupante foi o Padre Amstad, como vigário residente em Linha Imperial (1905-1908), Igreja São Lourenço Mártir, Monumento ao Padre Amstad, túmulo com restos mortais do Padre Amstad, Pedra no Caminho e Pinheiro Multi-Secular.

Na Praça das Flores, centro de Nova Petrópolis, encontra-se o primeiro e mais representativo Monumento ao Cooperativismo no mundo.

## Princípios do Cooperativismo

- 1º Adesão voluntária e livre
- 2º Gestão democrática
- 3º Participação econômica dos membros
- 4º Autonomia e independência
- 5º Educação, formação e informação
- 6º Intercooperação
- 7º Interesse pela comunidade



Monumento "A força cooperativa" é um dos ícones do cooperativismo em Nova Petrópolis



# Órgãos de representação do associado na gestão da cooperativa

As sociedades cooperativas são constituídas pelos associados representados, no dia-a-dia pelos Conselhos de Administração e Fiscal, que tem como objetivo principal representar os associados na fiscalização e gestão da cooperativa. Os Conselheiros são associados da cooperativa e preenchem requisitos estabelecidos pelos normativos do Banco Central do Brasil (Resolução 3.041/02), pelo Estatuto Social e pelo Regimento Interno do SICREDI.

## O que é o Conselho de Administração?

O Conselho de Administração é o órgão social que administra a cooperativa. É composto exclusivamente por associados eleitos pela assembleia geral, sendo um presidente, um vice-presidente, nove conselheiros efetivos e nove conselheiros suplentes. O mandato é de três anos, quando ocorre a renovação de, no mínimo, 1/3 dos membros. O presidente e o vice-presidente têm funções executivas, ficando responsáveis pelos atos de gestão da cooperativa. O Conselho de Administração se reúne duas vezes por mês.

## O que é o Conselho Fiscal?

O Conselho Fiscal é o "olho do associado dentro da cooperativa", pois é eleito pelos associados anualmente na Assembleia Geral Ordinária, quando ocorre a renovação de 2/3 do quadro de conselheiros. Os três membros efetivos e três suplentes tem como função fiscalizar a gestão e atividades da cooperativa, analisando relatórios e outros documentos, registrando as irregularidades que forem constatadas, contribuindo para a transparência da gestão. Reúnem-se duas vezes por mês, quando visitam as unidades de atendimento para fiscalizá-las.

### ORGANOGRAMA DA SICREDI Pioneira RS

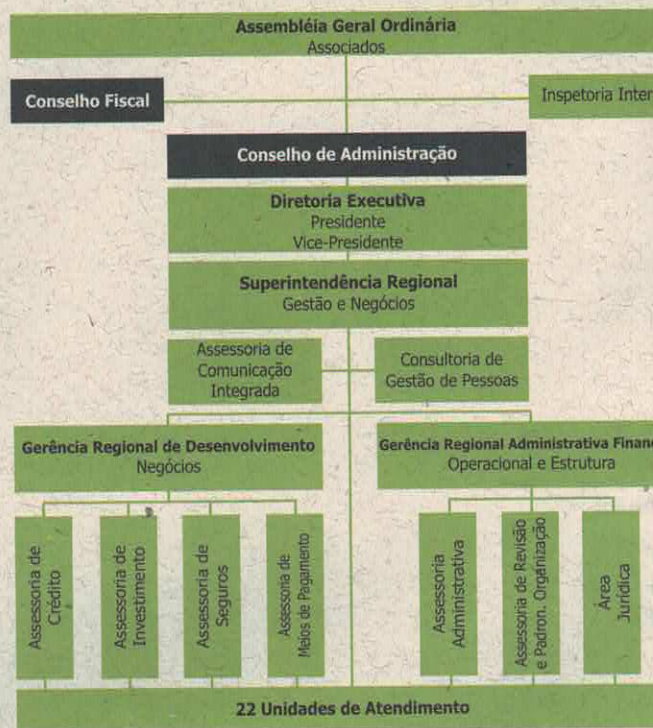

#### DIRETORIA EXECUTIVA

Presidente	Vice-Presidente
Édio Spier	Werno Blásio Neumann

#### CONSELHEIROS DE ADMINISTRAÇÃO

Titulares	
Alceu Dalle Molle	Jorge Maldaner
Elton Roberto Weber	José Mário Hansen
Evandro Knob	Mário José Konzen
João Carlos Federhen	Vitor Affonso Grings
Jorge Germano Schaefer	

Suplentes	
Adriano Vier	João Paulo Troes
Gilberto Luiz Muller	Joaquim Gauer
Evandro Kunz	José Ferreira Macha
José Alfredo Hunoff	José Luiz Bettega

#### CONSELHEIROS FISCAIS

Titulares
Edith Zilles
Milton Bach
Werner Henrique Mutzenberg

Suplentes
Elton José Hillebrand
Ladi Senger
Vanessa Hartmann

#### GERÊNCIA EXECUTIVA

Superintendente Regional	Gerente Reg. Administrativo Financeiro	Gerente Reg. de Desenvolvimento
Márcio Port	Eduardo Spier	Solon Stapassola Stahl



# SICREDI Pioneira RS conquista a marca de 50 mil associados

Miró Machado/Divulgação

No dia 2 de outubro de 2008 a SICREDI Pioneira RS divulgou o nome da associada 50 mil em evento de comemoração à marca histórica, quando foram convidados o associado por unidade de atendimento (22) que se associaram continuamente após a Associada 50 Mil. Todos foram homenageados com uma cuia e bomba personalizada, pois representam a marca histórica da cooperativa em sua comunidade. Ao final da cerimônia foi divulgado o nome da associada da unidade de atendimento Feliz, Lenice Regina Hahn, como sendo a Associada 50 Mil da SICREDI Pioneira RS. Ela foi homenageada também com um kit de brindes SICREDI e uma réplica do monumento "A Força Cooperativa".

O evento, realizado na Associação dos Trabalhadores da SICREDI Pioneira RS em Nova Petrópolis, contou com a presença de mais de 220 pessoas, entre associados, colaboradores, imprensa e autoridades, reforçando a importância da marca conquistada pela única cooperativa de crédito com mais de 50 mil associados no Grande do Sul.



Lenice Regina Hahn, da unidade da Feliz, é a Associada 50 Mil

## Maiores cooperativas de crédito do país em número de associados:

- 1ª - Sicoob Cooperforte / DF: 97,5 mil
- 2ª - Viacredi / SC: 78 mil
- 3ª - SICREDI Pioneira RS / RS: 51,9 mil



## Vem ser dono, vem pro SICREDI

O SICREDI lançou em agosto de 2008 a inédita campanha institucional "Vem ser dono, vem pro SICREDI". Esse conceito reafirma o posicionamento estratégico, instiga as pessoas a conhecerem as vantagens de uma cooperativa de crédito e apresenta o SICREDI de fato como ele é: um sistema de cooperativas de crédito, onde os associados são donos do negócio, pois têm voz de decisão nas assembléias e participam dos resultados da cooperativa.

André Bicudo Vêras é o garoto-propaganda que ilustra todas as peças da campanha

Associado 50 mil

Associado 50 mil  
Vem ser dono, vem pro SICREDI



# Balço Patrimonial da SICREDI Pioneira RS

ATIVO	31/12/2008 R\$	31/12/2007 R\$	PASSIVO	31/12/2008 R\$	31/12/2007 R\$
<b>ATIVO CIRCULANTE</b>	<b>295.980</b>	<b>238.300</b>	<b>PASSIVO CIRCULANTE</b>	<b>309.237</b>	<b>240.237</b>
<b>DISPONIBILIDADES</b>	<b>1.206</b>	<b>825</b>	<b>DEPÓSITOS</b>	<b>286.943</b>	<b>240.237</b>
<b>APLICAÇÕES INTERF. DE LIQUIDEZ</b>	<b>385</b>	<b>0</b>	Depósitos à Vista	46.484	0
Aplicações em Depósitos Interfinanceiros	385	0	Depósitos a Prazo	240.246	0
<b>TÍT. E VAL. MOB. E INST. FIN. DERIVAT.</b>	<b>129</b>	<b>0</b>	Outros Depósitos	213	0
Carteira Própria	250	0	<b>RELAÇÕES INTERFINANCEIRAS</b>	<b>11.939</b>	<b>0</b>
(Provisões para Desvalorizações)	(121)	0	Recebimentos e Pagamentos a Liquidar	0	0
<b>RELAÇÕES INTERFINANCEIRAS</b>	<b>165.127</b>	<b>158.021</b>	Repasses Interfinanceiros	11.939	0
Pagamentos e Recebimentos a Liquidar	33	7	<b>RELAÇÕES INTERDEPENDÊNCIAS</b>	<b>0</b>	<b>0</b>
Centralização Financeira - Cooperativas	165.094	158.014	Recursos em Trânsito de Terceiros	0	0
<b>OPERAÇÕES DE CRÉDITO</b>	<b>125.491</b>	<b>78.360</b>	<b>OBRIGAÇÕES POR EMPRÉSTIMO</b>	<b>4.203</b>	<b>4.203</b>
Operações de Crédito	129.735	81.250	Empréstimos no País - Outras Instituições	4.203	0
(Provisão para Op. De Crédito de Liquidação Duvidosa)	(4.244)	(2.890)	<b>OUTRAS OBRIGAÇÕES</b>	<b>6.151</b>	<b>29</b>
<b>OUTROS CRÉDITOS</b>	<b>2.342</b>	<b>642</b>	Cobrança e Arrecadação de Tributos e Assemelhados	29	1.517
Rendas a Receber	837	316	Sociais e Estatutárias	734	3.872
Créditos Específicos	125	0	Fiscais e Previdenciárias	3.872	0
Diversos	1.505	328	Diversas	0	0
(Provisão para Outros Créditos de Liquidação Duvidosa)	(125)	(2)	<b>PASSIVO EXIGÍVEL A LONGO PRAZO</b>	<b>768</b>	<b>0</b>
<b>OUTROS VALORES E BENS</b>	<b>1.300</b>	<b>452</b>	<b>OBRIGAÇÕES POR EMPRÉSTIMO</b>	<b>0</b>	<b>0</b>
Outros Valores e Bens	1.477	1.399	Empréstimos no País - Outras Instituições	0	0
(Provisões para Desvalorizações)	(980)	(1.075)	<b>RELAÇÕES INTERFINANCEIRAS</b>	<b>0</b>	<b>768</b>
Despesas Antecipadas	803	128	Repasses Interfinanceiros	768	0
<b>ATIVO REALIZÁVEL A LONGO PRAZO</b>	<b>64.734</b>	<b>44.188</b>	<b>PATRIMÔNIO LÍQUIDO</b>	<b>67.471</b>	<b>38.949</b>
<b>OPERAÇÕES DE CRÉDITO</b>	<b>62.889</b>	<b>42.584</b>	<b>Capital Social</b>	<b>38.949</b>	<b>38.949</b>
Operações de Crédito	64.715	44.190	De Domiciliados no País	38.949	0
(Provisão para Op. de Crédito de Liquidação Duvidosa)	(1.826)	(1.606)	(Capital a Realizar)	0	0
<b>OUTROS VALORES E BENS</b>	<b>1.845</b>	<b>1.604</b>	Reservas de Lucros	23.124	5.399
Despesas Antecipadas	1.845	1.604	Sobras Acumuladas	5.399	0
<b>PERMANENTE</b>	<b>16.762</b>	<b>9.280</b>			
<b>INVESTIMENTOS</b>	<b>10.520</b>	<b>3.892</b>			
No País	0	2.598			
Outros Investimentos	10.520	1.295			
<b>IMOBILIZADO DE USO</b>	<b>6.242</b>	<b>3.862</b>			
Imóveis de Uso	1.205	1.205			
Outras Imobilizações de Uso	9.804	5.517			
(Depreciações Acumuladas)	(4.767)	(2.861)			
<b>DIFERIDO</b>	<b>0</b>	<b>1.526</b>			
Gastos de Organização e Expansão	0	2.346			
(Amortização Acumulada)	0	(820)			
<b>TOTAL DO ATIVO</b>	<b>377.476</b>	<b>291.768</b>	<b>TOTAL DO PASSIVO</b>	<b>377.476</b>	<b>291.768</b>

Valores em milhares

## Dados Regionais da SICREDI Pioneira RS

Unidade de Atendimento	Quant. Colab.	Data de Abertura	Associados	Recursos Totais	Operações de Crédito	Patrimônio Líquido	Sobras Acumuladas
Santa Maria do Herval	6	02/10/1989	3.009 6%	17.219.020 4%	6.355.119 3%	3.035.351 4%	468.562
Morro Reuter	7	25/07/1991	2.942 6%	18.146.515 4%	6.145.111 3%	3.477.748 5%	617.055
Vila Cristina	5	23/07/1991	1.138 2%	11.485.090 3%	8.070.387 4%	3.737.962 6%	607.098
Picada Café	8	01/03/1993	2.247 4%	24.159.663 6%	8.995.824 4%	4.937.475 7%	916.249
Pinhal Alto	4	18/07/1994	1.124 2%	11.438.810 3%	4.627.610 2%	1.991.225 3%	312.462
Linha Nova	4	06/02/1995	916 2%	8.982.605 2%	2.159.637 1%	1.211.844 2%	113.836
Presidente Lucena	4	28/06/1996	1.415 3%	10.964.814 3%	2.632.700 1%	2.326.237 3%	342.333
Feliz	12	29/11/1996	4.207 8%	31.560.928 8%	9.753.228 5%	6.041.712 9%	1.119.581
Vale Real	6	12/03/1997	2.307 4%	16.506.494 4%	2.859.649 1%	2.879.027 4%	412.642
Estância Velha	19	08/11/1999	3.182 6%	18.445.314 4%	9.538.338 5%	3.412.140 5%	(161.421)
Caxias do Sul - Centro	22	09/03/1998	4.139 8%	43.571.209 11%	23.563.510 11%	3.991.055 6%	(2.841)
Nova Petrópolis	20	28/12/1902	5.298 10%	63.391.861 15%	15.176.506 7%	13.272.415 20%	2.429.095
Novo Hamburgo	22	21/11/1999	3.907 8%	36.030.963 9%	27.680.409 13%	6.054.719 9%	1.653.179
Alto Feliz	4	30/11/2000	1.461 3%	12.562.586 3%	2.615.807 1%	988.712 1%	147.275
São José do Hortêncio	4	17/11/2000	1.885 4%	11.300.788 3%	5.533.229 3%	1.645.702 2%	276.512
Gramado	16	08/06/2001	3.063 6%	18.030.694 4%	27.951.974 13%	4.198.187 6%	1.408.114
Ivoti	15	13/11/2002	3.089 6%	17.890.078 4%	13.959.135 7%	3.137.324 5%	937.880
Dois Irmãos	9	17/12/2003	3.183 6%	17.455.872 4%	6.928.523 3%	1.558.886 2%	361.964
Caxias do Sul - PIO X	12	09/09/2004	1.650 3%	11.892.477 3%	12.601.564 6%	(48.275) 0%	(62.200)
Portão	8	19/11/2007	669 1%	4.335.222 1%	6.561.578 3%	(149.603) 0%	(402.022)
São Leopoldo - Unisinos	4	02/03/1999	616 1%	5.052.145 1%	1.174.632 1%	(49.547) 0%	(287.591)
São Leopoldo - Centro	14	18/06/2008	467 1%	3.368.400 1%	5.266.523 3%	(178.892) 0%	(410.037)
<b>Administração Regional</b>	<b>39</b>		<b>51.914 100%</b>	<b>413.791.548 100%</b>	<b>210.150.995 100%</b>	<b>67.471.402 100%</b>	<b>10.797.726</b>
<b>Total</b>	<b>264</b>						



# Demonstrativo de Resultado da SICREDI Pioneira RS

DESCRIÇÃO DAS CONTAS	01/01 a 31/12/2008 Total em milhares de reais	01/01 a 31/12/2007 Total em milhares de reais
<b>INGRESSOS E RECEITAS DA INTERMEDIÇÃO FINANCEIRA</b>	<b>33.737</b>	<b>23.638</b>
Operações de Crédito	33.863	23.628
Resultado de Operações com Títulos e Valores Mobiliários	(126)	10
<b>DISPÊNDIOS E DESPESAS DE INTERMEDIÇÃO FINANCEIRA</b>	<b>(23.891)</b>	<b>(17.844)</b>
Operações de Captação no Mercado	(20.660)	(16.006)
Operações de Empréstimos e Repasses	(523)	(205)
Provisão para Créditos de Liquidação Duvidosa	(2.708)	(1.633)
<b>RESULTADO BRUTO DA INTERMEDIÇÃO FINANCEIRA</b>	<b>9.846</b>	<b>5.794</b>
<b>OUTROS INGRESSOS E RECEITAS/DISPÊNDIOS E DESPESAS OPERACIONAIS</b>	<b>1.425</b>	<b>3.946</b>
Ingressos e Receitas de Prestação de Serviços	7.515	6.532
Rendas de Tarifas Bancárias	1.893	-
Dispêndios e Despesas de Pessoal	(9.995)	(6.843)
Outros Dispêndios e Despesas Administrativas	(17.131)	(9.099)
Dispêndios e Despesas Tributárias	(178)	(298)
Outros Ingressos e Receitas Operacionais	28.841	19.875
Outros Dispêndios e Despesas Operacionais	(9.519)	(6.221)
<b>RESULTADO OPERACIONAL</b>	<b>11.271</b>	<b>9.740</b>
<b>RESULTADO NÃO OPERACIONAL</b>	<b>(108)</b>	<b>(110)</b>
<b>RESULTADO ANTES DA TRIBUTAÇÃO SOBRE LUCRO E PARTICIPAÇÕES</b>	<b>11.163</b>	<b>9.630</b>
Imposto de renda e contribuição social	(365)	(719)
<b>SOBRAS ACUMULADAS ANTES DAS DESTINAÇÕES</b>	<b>10.798</b>	<b>8.911</b>
<b>DESTINAÇÕES</b>	<b>5.399</b>	<b>4.757</b>
Fates	540	1.018
Reserva Legal	4.859	3.739
<b>SOBRAS A DISPOSIÇÃO DA AGO</b>	<b>5.399</b>	<b>4.154</b>

## Notas Explicativas

### NOTA 01 - CONTEXTO OPERACIONAL

A Cooperativa de Crédito de Livre Admissão de Associados Pioneira da Serra Gaúcha - SICREDI Pioneira RS, é uma cooperativa de crédito singular, filiada à Cooperativa Central de Crédito do Rio Grande do Sul - Central SICREDI RS, instituição financeira não bancária, autorizada a funcionar pelo Banco Central do Brasil, que iniciou as suas atividades em 28/12/1902 e tem por objetivos principais:

- Desenvolver programas de poupança, de uso adequado do crédito e de prestação de serviços, praticando todas as operações ativas, passivas e assessorias próprias de cooperativas de crédito;
- Prestar, através da mutualidade, a assistência financeira aos associados em suas atividades específicas;
- Atuar na formação educacional de seus associados, no sentido de fomentar o cooperativismo.

A execução das atividades obedece ao disposto na legislação pertinente, assim como aos atos regulamentares oficiais, ao estatuto social, e às normas internas do SICREDI.

### NOTA 02 - APRESENTAÇÃO DAS DEMONSTRAÇÕES CONTÁBEIS

As demonstrações contábeis foram elaboradas de acordo com as práticas contábeis adotadas no Brasil, considerando as Normas Brasileiras de Contabilidade, especificamente aquelas aplicáveis às entidades cooperativas, as disposições das Leis nº 4.595/64 e nº 5.764/71, e as normas e instruções do Conselho Monetário Nacional e Banco Central do Brasil, apresentadas conforme o Plano Contábil das Instituições do Sistema Financeiro Nacional - COSIF.

A partir deste exercício as demonstrações contábeis são apresentadas com os valores expressos em milhares de unidades de moeda nacional.

### NOTA 03 - PRINCIPAIS PRÁTICAS CONTÁBEIS

As principais práticas contábeis adotadas na elaboração dessas demonstrações contábeis estão apresentadas a seguir:

- Apuração do resultado:** os ingressos e os dispêndios, assim como as receitas e as despesas, são registradas mensalmente de acordo com o regime de competência. Os ingressos e receitas operacionais e os dispêndios e as despesas, são alocados de forma proporcional de acordo com os montantes do ingresso bruto de ato cooperativo e da receita bruta de ato não-cooperativo, quando não identificados com cada atividade.
- Operações ativas e passivas:** as operações ativas e passivas com encargos pré e pós-fixados são registradas pelo valor principal, com acréscimo dos respectivos encargos incorridos, inclusive atualização monetária, observada a periodicidade da capitalização contratual.
- Provisão para créditos de liquidação duvidosa:** a provisão para créditos de liquidação duvidosa está constituída conforme prevê a Resolução 2.682 (CMN) de 21/12/1999 e Resolução 2.697 (CMN) de 24/02/2000, onde cada devedor apresenta

uma classificação em função do risco, bem como em função do efetivo atraso a partir de 15 dias.

**d) Permanente:** os investimentos estão demonstrados ao custo de aquisição. O imobilizado de uso está demonstrado ao custo de aquisição corrigido monetariamente até 31 de dezembro de 1995. A depreciação do imobilizado de uso é computada pelo método linear, com base nas taxas anuais que levam em consideração a vida útil-econômica dos bens. O diferido está demonstrado ao custo de aquisição e é amortizado com base na vigência dos direitos contratuais ou a partir do momento em que começam a gerar os respectivos benefícios.

**e) Alteração da legislação societária brasileira:** em 28 de dezembro de 2007 foi promulgada a Lei nº 11.638/07 que entrou em vigor a partir do exercício 2008. Essa Lei teve, principalmente, o objetivo de atualizar a lei societária brasileira para possibilitar o processo de convergência das práticas contábeis adotadas no Brasil com aquelas constantes nas normas internacionais de contabilidade e permitir que novas normas e procedimentos contábeis sejam expedidos pelo Conselho Monetário Nacional (CMN) em consonância com os padrões internacionais de contabilidade. Neste contexto, as atualizações normativas expedidas pelo CMN em 2008 foram consideradas na elaboração das demonstrações.

### NOTA 04 - RECURSOS DE TERCEIROS

Contas	Saldo em milhares de Reais
Coobrigações em Operações de Crédito	15.701
Valores em Custódia	16.056
Carteira de Cobrança	44.105
Carteira de Fundos de Investimento - Associados	59.590

### NOTA 05 - SOBRAS ACUMULADAS

<b>Resultado Acumulado 2008</b>	<b>10.798</b>
(-) FATES (5%)	540
(-) Reserva Legal (45%)	4.859
<b>Sobras a Disposição da A.G.O.</b>	<b>5.399</b>
	Valores em milhares de Reais

### NOTA 06 - CAPITAL SOCIAL

O capital social é dividido em quotas-partes de valor unitário equivalente a R\$ 1,00 (um real), sendo que cada associado tem direito a um voto, independente do número de suas quotas-partes. O capital social, em 31/12/2008 estava composto em **R\$ 38.949**, e em 31/12/2007 em R\$ 28.942 (valores em milhares de Reais). O número de associados em 31/12/2008 estava composto em **51.914**, e em 31/12/2007 em 45.440.



# Desempenho Consolidado SICREDI - Dados Nacionais

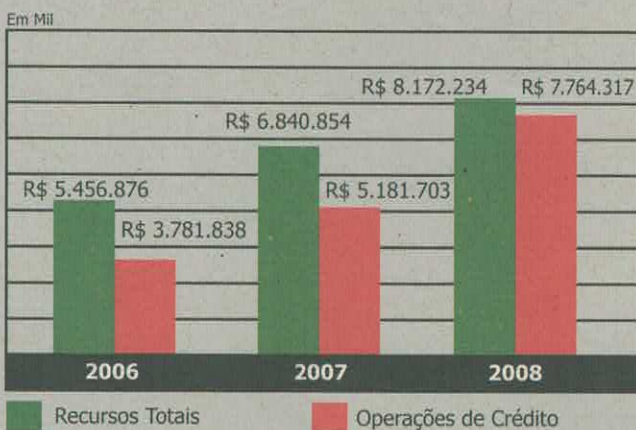

## Área de Atuação

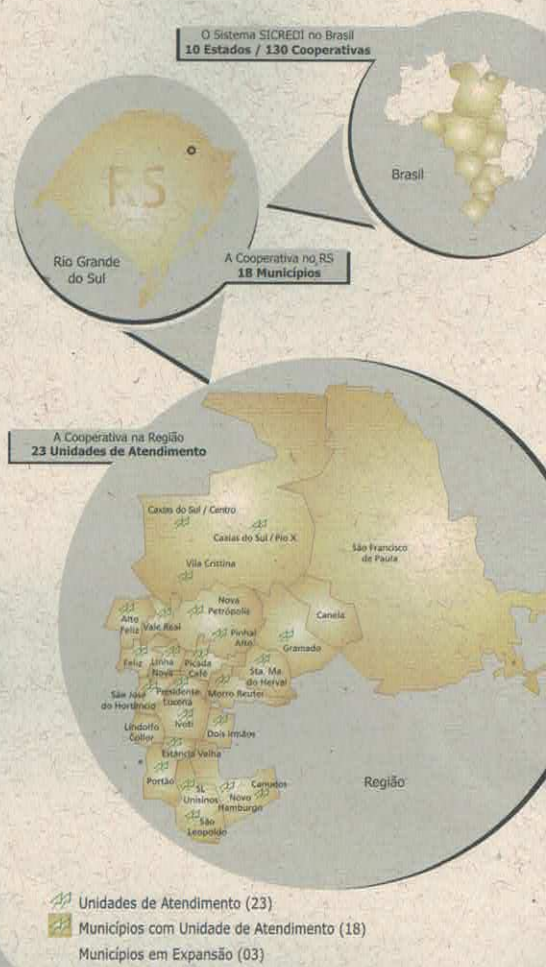

## Desempenho Consolidado SICREDI Pioneira RS

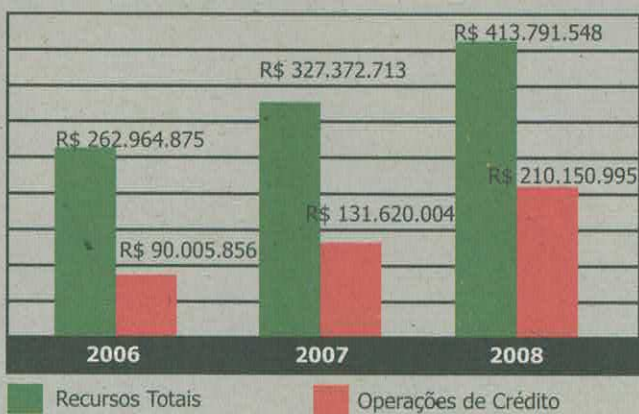
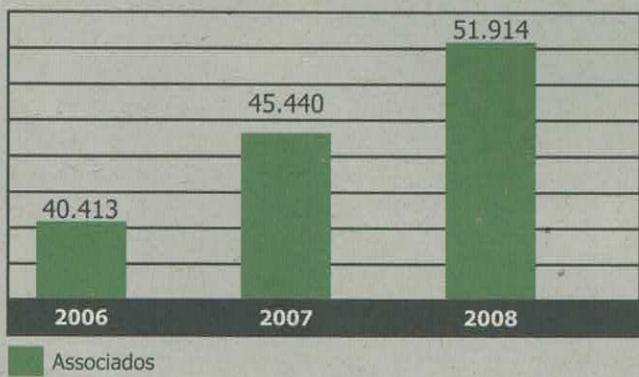

Desempenho Consolidado

Desempenho Consolidado



# Cartão SICREDI Múltiplo

## É crédito, é débito e o melhor: é seu.

O Sistema SICREDI lançou o seu produto mais importante dos últimos anos, o cartão próprio apelidado de Cartão Múltiplo, que possui duas grandes vantagens: ser múltiplo, o que significa ter todas as funcionalidades num único plástico (débito e crédito, com CDA - Crédito Direto ao Associado pré-aprovado) e o domicílio bancário próprio.

### Múltiplo

O novo cartão do SICREDI tem num único plástico todas as operações necessárias em um cartão. A função débito, que permite substituir o cheque nas compras; a função crédito que permite comprar a prazo e ainda parcelar as compras junto aos comércios, e a função CDA, que é uma linha de crédito pessoal pré-aprovada, automatizada, na qual o associado contrata a operação pelo fone 0800 646 4700, sem envolvimento das unidades de atendimento. Estas são as três funções básicas contempladas no início do projeto Cartão SICREDI Múltiplo. A versão final deste produto estima ter 19 funções, que incluirão desde a função poupança, saque de aposentadoria, ticket alimentação, ticket combustível, cheque presente, saque de salário e tantas outras.

### Domicílio Bancário

O domicílio bancário proporcionará aos estabelecimentos credenciados a vantagem de antecipar suas vendas feitas via Cartão Múltiplo SICREDI, através da opção chamada ARS (Antecipação Recebíveis SICREDI), que pode ser contratada pela Central de Atendimento (0800 646 4700).

### Utilização dos Cartões

O sucesso deste produto está fundamentado em termos uma grande base de cartões circulando em nossa área de ação. E para isto, é importante que o associado conheça todas as funcionalidades e vantagens de seu cartão, tanto para o associado, com menores custos e praticidade de um cartão único, como para sua cooperativa, que terá mais receitas e por conseqüência, mais sobras a distribuir aos associados.

Se você ainda não tem o seu Cartão SICREDI Múltiplo, visite sua unidade de atendimento e peça já o seu.





## SICREDI Pioneira RS e a comunidade

Valorizar o relacionamento é parte da nossa Missão. A SICREDI Pioneira RS participa nas comunidades através de encontros para disseminação do cooperativismo, participação em eventos da comunidade, divulgação das atividades e incentivo a projetos sociais. Em 2008, os investimentos de relacionamento totalizaram R\$ 918.848,68, dos quais foram realizadas as seguintes ações:

- Ampliação da divulgação de notícias e diferenciais da cooperativa nos meios de comunicação.
- Inauguração de uma unidade de atendimento no centro de São Leopoldo com estrutura de 15 colaboradores, e incorporação da unidade de atendimento de São Leopoldo - Unisinos fortalecendo a estrutura de atendimento no município.
- Incentivo a viagens de estudos de associados para Expointer.
- Incentivo aos associados para realizarem reflorestamento de acácia, eucalipto e pinus, em parceria com os sindicatos rurais.
- Incentivo aos Consepro's (Conselho Comunitário Pró-Segurança Pública), repassando recursos financeiros com a finalidade de auxiliar na segurança da comunidade.
- Incentivo aos eventos comunitários.
- Incentivo aos eventos culturais, como feiras do livro e teatros.
- Patrocínio de eventos municipais e regionais.
- Patrocínio do Projeto Vôlei Dakota / SICREDI / IECLB incentivando a prática do esporte e o exercício do trabalho em equipe.
- Realização de 166 reuniões de Organização do Quadro Social (O.Q.S.) para disseminar a cultura cooperativista em todas as unidades de atendimento com a participação de 3.406 associados.
- Realização do Processo Assemblear com 19 Pré-Assembléias e uma Assembléia Geral Ordinária e Extraordinária, abrangendo todos os municípios onde temos unidades de atendimento para estimular a participação do associado no momento máximo da cooperativa. Totalizando 8.077 pessoas, sendo 5.566 associados.







Programa  
**A União  
Faz a Vida**

O Programa "A União Faz a Vida" é um programa de educação cooperativa que tem como objetivo construir e vivenciar atitudes e valores de cooperação e cidadania, por meio de práticas de educação cooperativa, contribuindo para a educação integral de crianças e adolescentes.

É realizado através da parceria entre o SICREDI, que oportuniza a educação cooperativa e os investimentos, e a Secretaria de Educação, que abre as portas das escolas para a realização. Até 2008 seis municípios haviam implantado o Programa na área de ação da SICREDI Pioneira RS. Em 2009 mais dois municípios o implantarão.

Municípios	Alunos	Professores	Escolas	Investimento em 2008	Planejamento 2009
Picada Café (2000)	868	49	4	R\$ 14.925,33	R\$ 18.973,59
Nova Petrópolis (2001)	2686	253	15	R\$ 28.851,85	R\$ 43.231,17
Feliz (2002)	1717	140	15	R\$ 28.083,48	R\$ 38.534,79
Morro Reuter (2008)	1057	76	8	R\$ 14.649,51	R\$ 22.275,97
Linha Nova (2008)	177	24	5	R\$ 1.822,57	R\$ 7.755,14
São José do Hortêncio (2008)	798	66	6	R\$ 3.072,87	R\$ 17.344,14
Alto Feliz (2009)	480	25	6	-	R\$ 1.863,14
Vale Real (2009)	961	84	6	-	R\$ 3.860,61
<b>Total</b>	<b>8744</b>	<b>717</b>	<b>65</b>	<b>R\$ 91.405,61</b>	<b>R\$ 153.838,55</b>

Para conhecer mais sobre o Programa, acesse o site [www.auniaofazavida.com.br](http://www.auniaofazavida.com.br).

## Programas de Relacionamento

Nos últimos anos as cooperativas de crédito do SICREDI têm experimentado um grande desenvolvimento dos seus negócios, operações e serviços. No entanto, uma cooperativa precisa de um caminho específico para o seu sucesso e a sua perpetuação. Por isso, o Sistema SICREDI criou dois programas de relacionamento: o Crescer, um programa de formação cooperativa para qualificar a informação do associado sobre o empreendimento cooperativo, e o Pertencer, que visa uma participação mais efetiva dos associados na gestão das cooperativas, tornando-os líderes cooperativistas.

Em 2009 a SICREDI Pioneira RS implantará estes Programas, que serão o foco dos investimentos em comunicação e relacionamento. Aguarde!





Cartão SICREDI Múltiplo

Promoção de Vendas

Cartão SICREDI Múltiplo

# USE E GANHE



Utilize o seu Cartão **SICREDI Múltiplo** e acumule pontos para trocar por brindes.



Acumule pontos e escolha seu brinde preferido	
Brinde	Pontos Necessários
Chaveiro	08
Bomba de Chimarrão	20
Frescobol	25
Cuia	30
Lanterna Ultra Bright	40
Frasqueira	50
Guarda-Sol	80
MP3	100

Promoção válida de janeiro à maio de 2009.

### Cartão SICREDI Múltiplo

Comprando com o **Cartão SICREDI Múltiplo** você acumula pontos para trocar por brindes. A cada R\$ 25,00 em compras você ganha um ponto. Para participar da promoção, apresente seus comprovantes de compra nas Unidades de Atendimento da SICREDI Pioneira RS.

