

SICREDI Pioneira RS conquista

R\$ 12,6 milhões

em resultado no ano de 2009.

Você é o principal responsável por este sucesso!



Confira nesta edição:

Pág. 03 - Mudanças no Processo Eleitoral

Pág. 06, 07 e 08: Relatório Anual 2009

Pág. 10 - Pesquisa de Satisfação dos Associados





Édio Spier
Presidente da SICREDI Pioneira RS



O que é ser SICREDI Pioneira RS?

Ser SICREDI Pioneira RS é ser cooperativa! Você já pensou na diferença entre 54 mil pessoas agirem de forma unida ou isolada? A sua cooperativa de crédito é a prova real da importância do cooperativismo para buscar resultados de forma conjunta. Através da união de pessoas, a Pioneira é hoje a terceira maior cooperativa de crédito do país em número de associados!

A união dos associados gerou R\$ 12,6 milhões de resultado em 2009, dos quais R\$ 4,3 milhões já foram distribuídos como juros ao capital social, representando 9,25% de rentabilidade anual, e mais R\$ 4,1 milhões serão distribuídos de acordo com a rentabilidade que cada um gerou para a cooperativa. A aprovação desta destinação será feita pelos associados, donos do negócio cooperativo, durante o processo assemblear 2010.

Um resultado como este, que representa 16% de incremento comparado ao período anterior, é fruto da confiança e fidelidade dos associados, que juntos aumentaram a carteira de crédito em 24%, totalizando R\$ 257 milhões, incrementaram 18% o volume de recursos administrados, totalizando R\$ 493 milhões, e 25% o patrimônio líquido, totalizando R\$ 86 milhões.

Mas enquanto comemoramos as conquistas e a fidelidade dos associados, existem 300 pessoas que

continuam dando o melhor de si para que tudo seja possível. Os colaboradores são o elo entre os associados e a cooperativa. São os principais responsáveis para que o dia a dia das nossas 24 unidades de atendimento tenha um ambiente agradável e propício aos negócios e assim continuarmos a oferecer soluções financeiras para agregar renda e contribuir para a melhoria da qualidade de vida dos associados e da sociedade em que vivemos.

Na história também tivemos mais conquistas. SICREDI Pioneira RS foi a primeira cooperativa de crédito a ser constituída na América Latina. Por este motivo Nova Petrópolis recebeu o título de Capital Nacional do Cooperativismo através da lei 12.205, sancionada pelo presidente Luiz Inácio Lula da Silva no dia 19 de janeiro de 2010. Trata-se da valorização do cooperativismo como modelo econômico no atual sistema capitalista. Estamos no negócio certo! Tão certo que no início deste ano conquistamos outra marca histórica: R\$ 500 milhões em recursos administrados.

Agradecemos aos associados que confiam nesta cooperativa sólida e transparente, que no dia 28 de dezembro de 2012 completará 110 anos de história, especialmente no ano que a ONU proclamou que será o ano internacional das cooperativas. Vamos comemorar!

Informativo para associados e colaboradores da SICREDI Pioneira RS

Cooperativa de Crédito de Livre Admissão de Associados
Pioneira da Serra Gaúcha - C.C.L.A.A. Pioneira da Serra Gaúcha

Coordenação: Assessoria de Comunicação Integrada
Aprovação: Superintendência Regional
Administração Regional - Nova Petrópolis
Rua 7 de setembro, 374, 1º, 2º e 3º andares, centro

Comunique-se com a assessoria de comunicação da SICREDI Pioneira RS:
comunica@sicredipioneira.com.br
www.sicredipioneira.com.br

Dados Editoriais

Ano 2 - Edição 2 - Periodicidade trimestral
Veiculação a partir de fevereiro de 2010
Tiragem: 8 mil unidades
Papel: Reciclato 90g
Tamanho fechado: 23x27,5cm
Gráfica: Grafdil

Informativo foi orçado em três gráficas associadas à SICREDI Pioneira RS, com qualidade gráfica e profissionalismo equivalentes, sendo optada a gráfica que ofereceu o menor orçamento para impressão.

Visando dar ainda maior transparência aos procedimentos do processo eleitoral, o conselho de administração da SICREDI Pioneira RS aprovou em janeiro de 2010 o regimento eleitoral da cooperativa, aplicando o que consta no estatuto social e também no regimento interno do Sistema SICREDI.

A partir de agora as eleições para o conselho de administração e fiscal da cooperativa serão conduzidas por uma comissão eleitoral constituída especificamente para essa finalidade, cumprindo essencialmente o estabelecido pelo regimento eleitoral. Esta comissão é composta por, no mínimo, três membros, sendo integrada por associados que não componham a nominata de candidatos, não tenham sido eleitos para os mandatos estatutários vigentes e nem sejam parentes até 2º grau dos candidatos ou dos ocupantes de mandatos em curso. A comissão eleitoral do processo assemblear 2010 está composta pelos associados Elói Wissmann, Jayme Santos Stein, João Erico Schabarum e Virgílio Kehl.

Outra mudança é a obrigatoriedade de inscrição das chapas dos conselhos de administração e fiscal até cinco dias antes da primeira pré-assembleia, sendo que neste ano haverá eleições para o conselho fiscal, que passará a ter mandato de 3 anos.

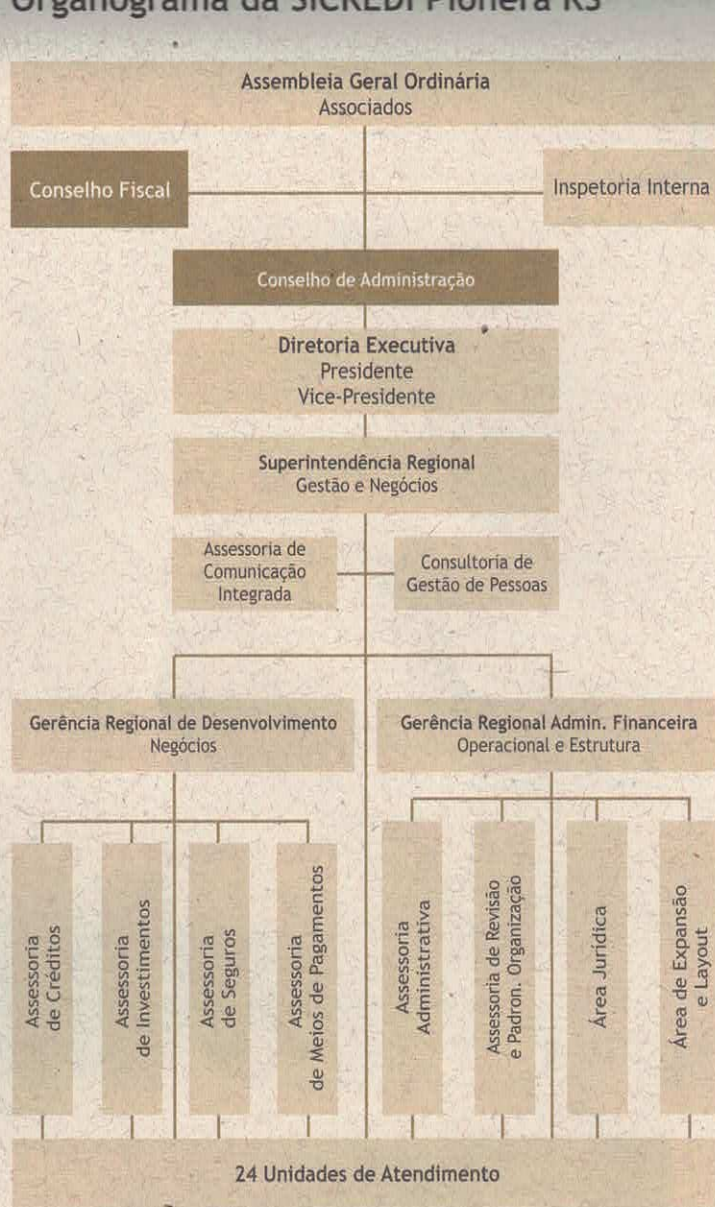

Diretoria Executiva (2008-2011)

| Presidente | Vice-Presidente |
|------------|----------------------|
| Édio Spier | Werno Blásio Neumann |

Conselheiros de Administração (2008-2011)

| Titulares | |
|------------------------|----------------------|
| Alceu Dalle Molle | Jorge Maldaner |
| Elton Roberto Weber | José Mário Hansen |
| Evandro Knob | Mário José Konzen |
| João Carlos Federhen | Vitor Affonso Grings |
| Jorge Germano Schaefer | |

| Suplentes | |
|----------------------|-----------------------|
| Adriano Vier | João Paulo Troes |
| Gilberto Luiz Muller | Joaquim Gauer |
| Evandro Kunz | José Ferreira Machado |
| José Alfredo Hunoff | José Luiz Bettega |

Conselheiros Fiscais (2009-2010)

| Titulares |
|----------------------------|
| Elton José Hillebrand |
| Maicon Motter |
| Werner Henrique Mutzenberg |

| Suplentes |
|----------------------------|
| Carlos Reinoldo Shüenemann |
| Flávio Luiz Schneider |
| Reni Luiz Stahl |

Gerência Executiva

| Superintendente Regional |
|--------------------------|
| Márcio Port |

| Gerente Reg. Administrativo Financeiro |
|--|
| Eduardo Spier |

| Gerentes Regionais de Desenvolvimento | |
|---------------------------------------|------------------------|
| Eliane Nunes de Borba | Solon Stapassola Stahl |



Programas Crescer e Pertencer

Com o crescimento da SICREDI Pioneira RS, atualmente com 54 mil associados e atuante em 18 municípios da Serra, Vale dos Sinos e do Caí, cresce a preocupação em manter os associados informados. Com o dever de fazer uma gestão transparente, o SICREDI está trazendo novidades para estudar o cooperativismo. Através do programa Crescer, o associado terá a oportunidade de conhecer melhor sua cooperativa e também as vantagens de fazer parte do negócio como dono e usuário.

Outra novidade é a coleta de assinaturas digitais (biometria). A partir das pré-assembleias de 2010, a

cooperativa se integra na mais nova tecnologia digital apenas um toque com o dedo você assina a lista de presença e exerce a mais importante função de associado, que é a participação nas decisões de sua cooperativa. Com a participação você estará exercitando o programa Pertencer.

Se você ainda não cadastrou sua assinatura, passe em sua unidade e cadastre-se. Lembre-se, a cooperativa é nossa. Participe.



Programa "A união faz a vida"

O programa de educação cooperativa "A união faz a vida" tem o objetivo de construir e vivenciar valores de cooperação e cidadania, por meio de práticas de educação cooperativa, e contribuir para a educação integral de crianças e adolescentes. Este programa está presente em 8 municípios da área de atuação da SICREDI Pioneira RS, numa parceria com as prefeituras através das secretarias de educação.

No ano de 2009 todos os professores participaram de formações continuadas, conduzidas pela assessoria pedagógica do Instituto Superior de Educação de Ivoti (ISEI) e de um Fórum Regional realizado no município de Feliz.



Programa

A União Faz a Vida

| Municípios (implantação) | Escolas | Professores | Alunos | Investimento em 2009 | Planejamento 2010 |
|------------------------------|-----------|-------------|---------------|-----------------------|-----------------------|
| Picada Café (2000) | 04 | 83 | 1078 | R\$ 18.743,97 | R\$ 18.495,70 |
| Nova Petrópolis (2001) | 15 | 253 | 2740 | R\$ 48.434,67 | R\$ 48.885,10 |
| Feliz (2002) | 19 | 188 | 2588 | R\$ 37.744,85 | R\$ 40.946,90 |
| Morro Reuter (2008) | 09 | 121 | 1335 | R\$ 22.034,94 | R\$ 23.055,30 |
| Linha Nova (2008) | 06 | 59 | 770 | R\$ 16.697,26 | R\$ 12.678,00 |
| São José do Hortêncio (2008) | 05 | 24 | 211 | R\$ 7.712,97 | R\$ 7.198,80 |
| Alto Feliz (2009) | 06 | 73 | 1042 | R\$ 6.350,12 | R\$ 17.681,00 |
| Vale Real (2009) | 04 | 40 | 498 | R\$ 3.845,36 | R\$ 9.418,50 |
| Total | 68 | 841 | 10.262 | R\$ 161.564,14 | R\$ 178.359,00 |

Para conhecer mais sobre o programa, acesse o site www.auniaofazavida.com.br.

Cooperativa participa de eventos junto as comunidades

Em 2009 a SICREDI Pioneira RS esteve presente em diversas festas, feiras e eventos das comunidades da área de atuação. A partir de 2010 vamos divulgar nossa participação com ações de relacionamento no site www.sicredipioneira.com.br.



Fevereiro - Festa do Figo em Nova Petrópolis



Maior - FestFeira em Dois Irmãos



Junho - Kartoffelfest em Santa Maria do Herval



Novembro - Schmierfest em Presidente Lucena

Intercambistas argentinos visitam Nova Petrópolis

Uma comitiva argentina de dez jovens e três monitores estiveram em Nova Petrópolis de 8 a 14 de dezembro, com o objetivo de conhecer a realidade da capital nacional do cooperativismo no Brasil.

Os jovens estudam em escolas que possuem cooperativas escolares na cidade de Sunchales, que é a capital nacional do cooperativismo na Argentina.

Com a colaboração de diversas entidades e pessoas, os estudantes tiveram a oportunidade de conhecer a SICREDI Pioneira RS, o Programa "A união faz a vida", a cooperativa Piá, Escola Bom Pastor, Cetanp, Prefeitura, pontos históricos e as tradições e costumes de Nova Petrópolis e região.

Em 2010 a Pioneira encaminhará uma comitiva de jovens estudantes para Sunchales, para retribuir o primeiro intercâmbio. O efetivo relacionamento entre as duas cidades proporcionará o fomento de jovens lideranças cooperativistas.



Argentinos e familiares que os hospedaram em Nova Petrópolis

Demonstrativo de Resultado da SICREDI Pioneira RS

| DESCRIÇÃO DAS CONTAS | 01/01 a 31/12/2009 Total em milhares de reais | 01/01 a 31/12/2008 Total em milhares de reais |
|---|--|--|
| INGRESSOS E RECEITAS DA INTERMEDIÇÃO FINANCEIRA | 46.181 | 33.737 |
| Operações de Crédito | 45.951 | 33.863 |
| Resultado de Operações com Títulos e Valores Mobiliários | 230 | (126) |
| DISPÊNDIOS E DESPESAS DE INTERMEDIÇÃO FINANCEIRA | (28.905) | (23.891) |
| Operações de Captação no Mercado | (20.303) | (20.660) |
| Operações de Empréstimos e Repasses | (803) | (523) |
| Provisão para Créditos de Liquidação Duvidosa | (7.799) | (2.708) |
| RESULTADO BRUTO DA INTERMEDIÇÃO FINANCEIRA | 17.276 | 9.846 |
| OUTROS INGRESSOS E RECEITAS/DISPÊNDIOS E DESPESAS OPERACIONAIS | (3.965) | 1.425 |
| Ingressos e Receitas de Prestação de Serviços | 8.541 | 7.515 |
| Rendas de Tarifas Bancárias | 4.236 | 1.893 |
| Dispêndios e Despesas de Pessoal | (12.316) | (9.995) |
| Outros Dispêndios e Despesas Administrativas | (18.189) | (17.131) |
| Dispêndios e Despesas Tributárias | (241) | (178) |
| Resultado de Participação em Coligadas e Controladas | 1.051 | 28.841 |
| Outros Ingressos e Receitas Operacionais | 24.352 | (9.519) |
| Outros Dispêndios e Despesas Operacionais | (11.399) | (9.519) |
| RESULTADO OPERACIONAL | 13.311 | 11.271 |
| RESULTADO NÃO OPERACIONAL | (314) | (108) |
| RESULTADO ANTES DA TRIBUTAÇÃO SOBRE LUCRO | 12.997 | 11.163 |
| Imposto de renda e contribuição social | (390) | (365) |
| SOBRAS DO EXERCÍCIO SOCIAL | 12.607 | 10.798 |
| Resultado de Participações Societárias | - | - |
| Sobras do Exercício Social | 12.607 | 10.798 |
| DESTINAÇÕES | 8.522 | 5.399 |
| Juros | 4.373 | - |
| Fates | 415 | - |
| Reserva Legal | 3.734 | 4.859 |
| SOBRAS A DISPOSIÇÃO DA AGO | 4.085 | 5.399 |

Destinação do Resultado

No cooperativismo o resultado é gerado pelos próprios associados que realizam suas operações com a cooperativa. E este é um dos principais diferenciais de ser associado a uma cooperativa, onde ocorre a participação efetiva na distribuição dos resultados.

No ano de 2009 a SICREDI Pioneira RS totalizou R\$ 12,6 milhões de sobras (lucro), em virtude da confiança dos associados. Deste resultado, no final do ano, foi creditado na conta capital dos associados o valor referente a 9,25% do capital social de cada associado, sendo descontado o imposto de renda. O valor total foi de R\$ 4,3 milhões, gerando a sobra líquida de R\$ 8,2 milhões.

Conforme o estatuto social, deste valor deve ser destinado 45% ao Fundo de Reserva e 5% ao Fundo de Assistência Técnica Educacional e Social (FATES), restando mais R\$ 4,1 milhões para ser distribuído entre os associados, conforme a rentabilidade que cada um gerou para a cooperativa. No total, 67% do resultado gerado em 2009 está retornando para o associado, totalizando R\$ 8.458.280,63.

| | |
|--|-----------------------|
| Sobra bruta anual | (=) R\$ 12.607.253,86 |
| Juros ao capital próprio | (-) R\$ 4.372.821,80 |
| Sobra líquida | (=) R\$ 8.234.432,06 |
| Fundo de Reserva (45%) | (-) R\$ 3.734.075,91 |
| FATES (5%) | (-) R\$ 414.897,32 |
| Sobra líquida à disposição da assembleia | (=) R\$ 4.085.458,83 |

Como funciona a distribuição das sobras?

Na SICREDI Pioneira RS, costumeiramente as sobras apuradas no ano são distribuídas entre todos os associados que movimentaram no ano anterior utilizando como critério a rentabilidade individual gerada por cada associado. Esta rentabilidade é apurada mensalmente e leva em conta todos os produtos e serviços que o associado possui com a cooperativa (seguros, aplicações, empréstimos, cartão, tarifas, ...).

A rentabilidade média gerada pelos 53 mil associados da Pioneira é de R\$ 52 mensais, porém 80% dos associados apresentam uma rentabilidade média bem inferior, de apenas R\$ 12 mensais. É sobre esta rentabilidade que são distribuídas as sobras no final do ano.

Procure descobrir com sua unidade de atendimento como você pode aumentar a rentabilidade e também o valor que você recebe de distribuição de sobras. Se você possui movimentação com mais de uma instituição financeira procure centralizar seus negócios com sua cooperativa de crédito, afinal, aqui é você quem sai lucrando.

Você sabe o valor que possui na conta capital? Você sabe quanto ganhou de juros ao capital referente ao ano de 2009? Solicite o extrato da sua conta capital na unidade de atendimento e compreenda melhor a diferença de ser associado ativo de uma cooperativa.



Desempenho Consolidado SICREDI - Dados Nacionais

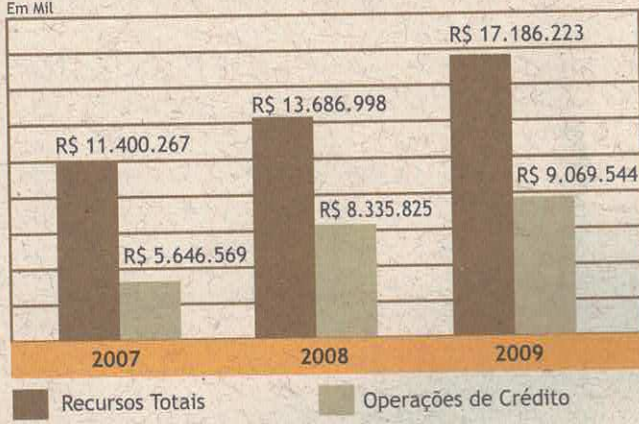

Área de Atuação

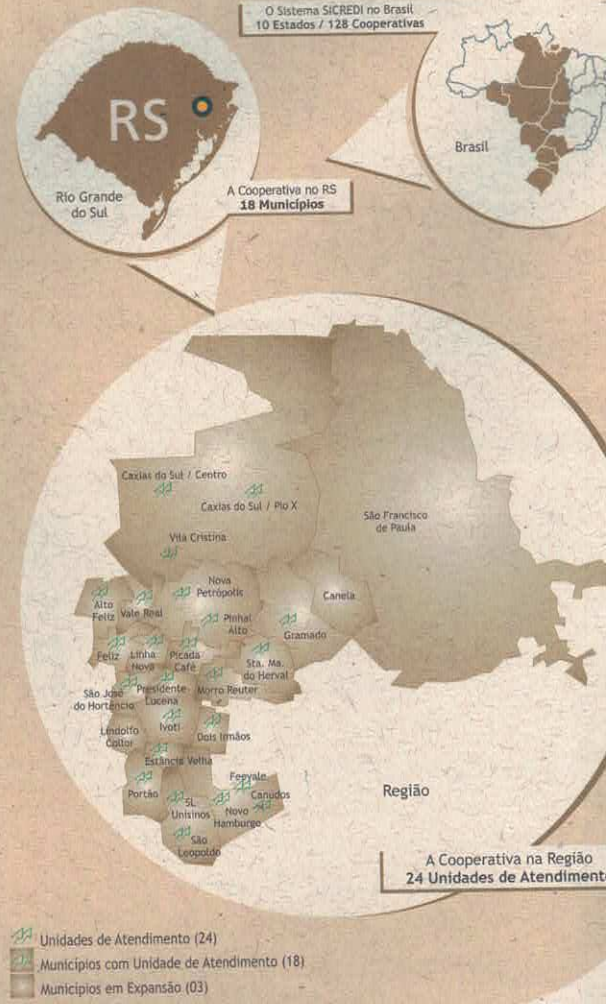

Desempenho Consolidado SICREDI Pioneira RS

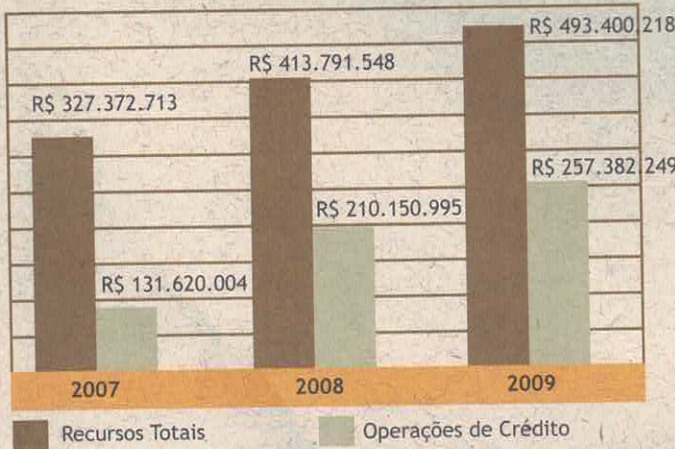
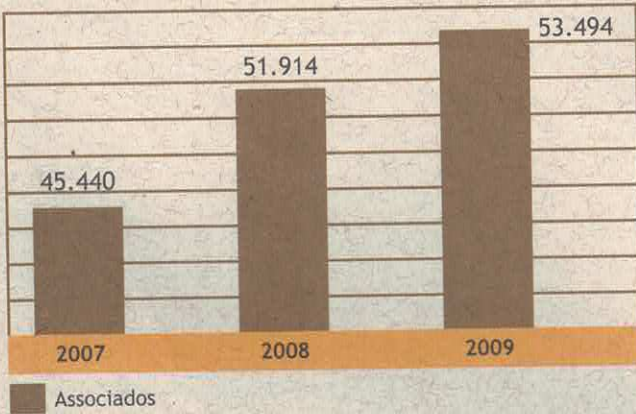

Expansão da SICREDI Pioneira RS

A “cooperativa pode ser do tamanho que os associados quiserem”, é uma afirmação do sistema cooperativista. Quanto mais os associados utilizarem os produtos e serviços da cooperativa, mais resultado vai gerar para ser distribuído entre eles. No entanto a cooperativa precisa dar condições aos associados com produtos e serviços adequados e pontos de atendimento na área de ação.

Para antecipar-se ao mercado, prevendo a ampliação da rede de atendimento e aceleração do crescimento sustentado, a SICREDI Pioneira RS destinou uma profissional de desenvolvimento para o Vale dos Sinos e Vale do Caí e outro para a Serra.

A gerência regional de desenvolvimento se consolida com mais 4 assessorias de produtos e serviços.

No ano de 2009 foi possível aumentarmos a atuação no Vale dos Sinos com a inauguração de uma unidade de atendimento no bairro de Canudos e a incorporação da cooperativa SICREDI Feevale RS, ambas em Novo Hamburgo.

Em 2010 o projeto de expansão da cooperativa está focado em dois municípios. Até o final do primeiro semestre será inaugurada uma unidade de atendimento no bairro de Ana Rech, em Caxias do Sul. Nesta cidade o Sistema SICREDI possui 10 unidades de atendimento, 18 mil associados e 3 cooperativas, a SICREDI Pioneira RS, a SICREDI Caxias do Sul RS e a SICREDI Cooperucs RS.

Durante o segundo semestre será inaugurada a primeira unidade de atendimento em Canela. Com estas duas inaugurações a Pioneira finalizará o ano com 26 unidades de atendimento e projeção de 60 mil associados.



Associados da Feevale e Pioneira aprovaram a incorporação em Assembleia Geral Extraordinária



Unidade de Canudos é a 3ª em Novo Hamburgo



Projeto da 10ª unidade de atendimento do SICREDI em Caxias do Sul, no bairro Ana Rech



Associados avaliam a cooperativa

Com o objetivo de conhecer a opinião dos associados sobre assuntos de grande importância para a cooperativa, a SICREDI Pioneira RS promoveu no final do ano de 2009 uma pesquisa de satisfação realizada em cada uma das 24 unidades de atendimento. Foram entrevistadas 1.652 pessoas, representando 3% do total de associados. Entre eles, 43% são associados há mais de 5 anos, tendo idade entre 31 e 45 anos.

O foco central da pesquisa dizia respeito ao fato do SICREDI ser uma cooperativa de crédito e não um banco, apesar de muitos associados referirem-se à sua cooperativa como o banco SICREDI. Entre os entrevistados, 68% responderam ser o SICREDI uma cooperativa de crédito, sendo que reconhecem existirem diferenças entre uma cooperativa e um banco tradicional, enfatizando a participação nos resultados, as taxas e custos mais adequados, o atendimento diferenciado e a participação nas decisões como as diferenças mais evidentes.

Para ser associado de uma cooperativa de crédito é necessário que os associados integralizem capital social no ato da abertura da conta. Esta é uma condição imprescindível para concretizar a associação, além da aprovação de seu nome pelo Conselho de Administração. Apesar disto, apenas 57% dos associados afirmaram saber o que é o capital social.

Quando questionados sobre a distribuição das sobras, 73% dos entrevistados disseram saber que a cooperativa distribui suas sobras entre os associados, apesar de que apenas 29% sabe quanto recebeu de distribuição de sobras no último ano.

Fato graficamente foi a afirmação de 31% dos associados que disseram manter sua conta apenas com o SICREDI, índice este que é superior a 40% em 7 de nossas 24 unidades de atendimento. Em nossa área de atuação, quando excluídos da base de cálculo os maiores municípios (Caxias do Sul, Novo Hamburgo e São Leopoldo), 29% da população economicamente ativa é associada da SICREDI Pioneira RS.

Quando questionados sobre o atendimento prestado pelos colaboradores, 67% disseram ser ótimo ou muito bom e 30% o classificaram como bom. No que tange os produtos e serviços, 86% dos associados afirmaram que são adequados às suas necessidades, e sobre o conceito da marca SICREDI, 62% o classificaram como ótimo e muito bom e 35% como bom.

Capital Social

O capital social é a soma das quotas-partes de todos os associados da cooperativa. A quota parte é uma quantia em dinheiro que os associados depositam na conta capital no momento em que se vinculam a cooperativa. É o momento em que a pessoa realmente se torna sócia. É o capital social que dá a pessoa a condição de dono do empreendimento cooperativo, permitindo-lhe usufruir dos produtos e serviços, participando da distribuição do resultado líquido, também sujeitando-se a cumprir os direitos e deveres de associado.

O capital social é remunerado através do pagamento de juros ao capital. A cada ano o Conselho de Administração da cooperativa, formado por sócios que representam todo o quadro social, definem a remuneração que será dada ao capital social. Desta forma, o capital social passa a ser uma interessante forma de investimento, que possui as seguintes regras de resgate.

| Associado | Idade | Tempo de Associação |
|---------------------|-----------------|---------------------|
| Pessoa Física | 60 anos ou mais | Mínimo 5 anos |
| Pessoa Física Jovem | 15 a 21 anos | Mínimo 5 anos |
| Pessoa Jurídica | - | Mínimo 15 anos |

Como um produto de investimento, o capital social permite integralizações a qualquer tempo, e não somente no ato da associação. Para isto, o associado pode optar por integralizações à vista ou programadas, adquirindo um plano mensal.

O capital social é de fundamental importância para a cooperativa, pois ajuda a aumentar o patrimônio líquido, possibilitando oferecer linhas de crédito mais baratas e com prazos mais longos, além de significar fonte de recursos para investir em tecnologia e equipamentos para melhor atender os associados.



Em janeiro de 2009 o SICREDI lançou seu cartão com bandeira própria e funções múltiplas: o Cartão SICREDI. É o único cartão do mercado que possui três funções: débito, crédito e CDA (Crédito Direto ao Associado), que é uma linha de crédito pré-aprovada para eventuais necessidades.

Outro diferencial de nosso cartão é que toda a cadeia do cartão, desde o plástico que você utiliza até as maquininhas instaladas nos comércios, onde o cartão é passado, são propriedade do SICREDI. Na prática isto significa que todo o resultado que se tem com o cartão é da nossa cooperativa, aumentando nossas sobras.

Na SICREDI Pioneira RS fechamos o primeiro ano com mais de 20 mil cartões e 1,2 mil comércios credenciados em nossa área de ação. Em número de negócios efetivados, foram 80 mil transações com mais de R\$ 14 milhões em compras, saques e CDA.

Você já tem o seu Cartão SICREDI?

Passa na sua unidade de atendimento e solicite o seu. Aproveite, porque nesta época do ano, quando as despesas de férias, volta às aulas e impostos como IPVA e IPTU se acumulam, utilizar nosso cartão, na função CDA é uma alternativa rápida e barata de se conseguir crédito de forma parcelada, sem comprometer seu orçamento.



No início do segundo semestre de 2006 o SICREDI criou a sua própria administradora de consórcios através da venda de cotas para aquisição de motocicletas, automóveis e tratores. O sucesso foi tão grande que já colocou a nossa administradora entre as maiores do país.

Em dezembro de 2009 demos mais um passo importante ao lançar o nosso consórcio de imóveis. Trata-se de um produto comercializado somente entre associados das cooperativas integrantes do Sistema SICREDI, o que reduz o risco de inadimplência e da perda do fundo de reserva. Outro diferencial importante são os reduzidos custos de administração praticados pela nossa administradora no consórcio de imóveis:

- Taxa de Administração de 13%, que dividido pelos 120 meses de prazo do consórcio, significa 0,1083% ao mês.
- Fundo de Reserva de 4%, que dividido pelos 120 meses de prazo do consórcio, representa 0,0333% ao mês.

O consórcio de imóveis é uma excelente forma de adquirir sua casa própria, casa da praia, sítio ou qualquer outro bem imóvel, pois ao contrário dos financiamentos, no consórcio não existe juros. E como demonstrado acima, o custo mensal deste tipo de negócio é muito baixo.

Passa na sua unidade de atendimento e solicite uma proposta.

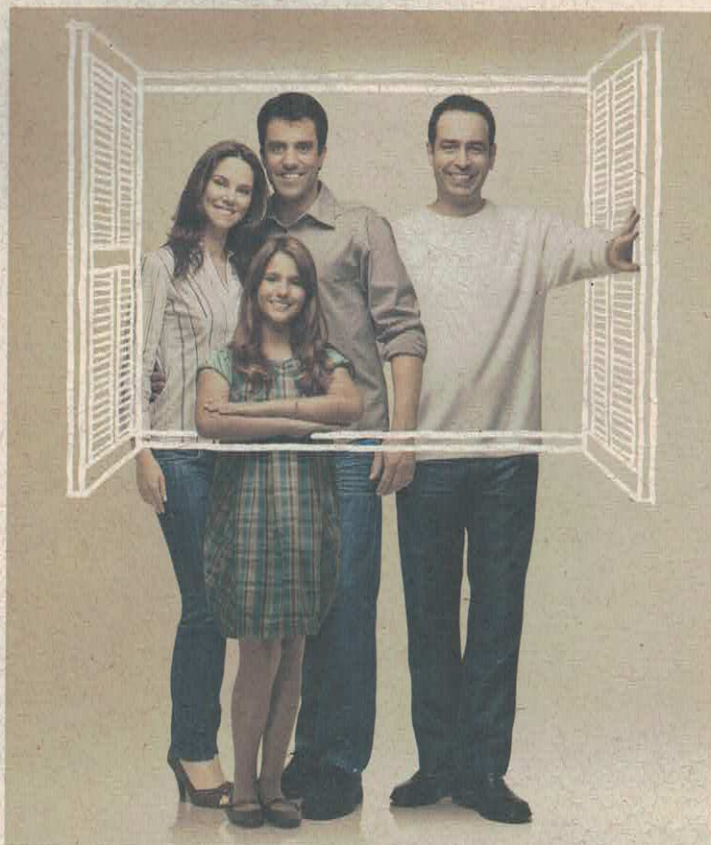

Utilize o seu Cartão SICREDI
e acumule pontos
para trocar por brindes.



| Acumule pontos e escolha seu brinde* preferido | |
|--|--------------------|
| Brinde | Pontos Necessários |
| Boné | 10 |
| Bomba de chimarrão | 20 |
| Cuia | 30 |
| Cadeira | 40 |
| Kit churrasco | 60 |
| Guarda sol | 80 |
| Faqueiro (24 pçs) | 100 |
| Bolsa de viagem | 200 |

Promoção válida de Janeiro à Julho de 2010 nas unidades de atendimento da SICREDI Pioneira RS.
* Enquanto durarem os estoques.



Com o seu Cartão SICREDI você faz compras no débito ou no crédito e ganha até 40 dias para pagar sem juros. Comprando com o Cartão SICREDI você acumula pontos para trocar por brindes. A cada R\$ 25,00 em compras você ganha 1 ponto. Para participar da promoção, apresente seus comprovantes de compra nas unidades de atendimento da SICREDI Pioneira RS e retire o seu brinde. Participe!



SAC SICREDI 0800 724 7220 - Ouvidoria SICREDI 0800 646 2519

Nova Petrópolis, Capital Nacional do Cooperativismo

Lei Municipal nº 06/2007
Lei Estadual nº 13.077/2008
Lei Federal nº 12.205/2010

www.novapetropolis.rs.gov.br
www.sicredipioneira.com.br
www.cooperativismodecredito.com.br

